

PRODUTTORI

GUIDA UTENTE

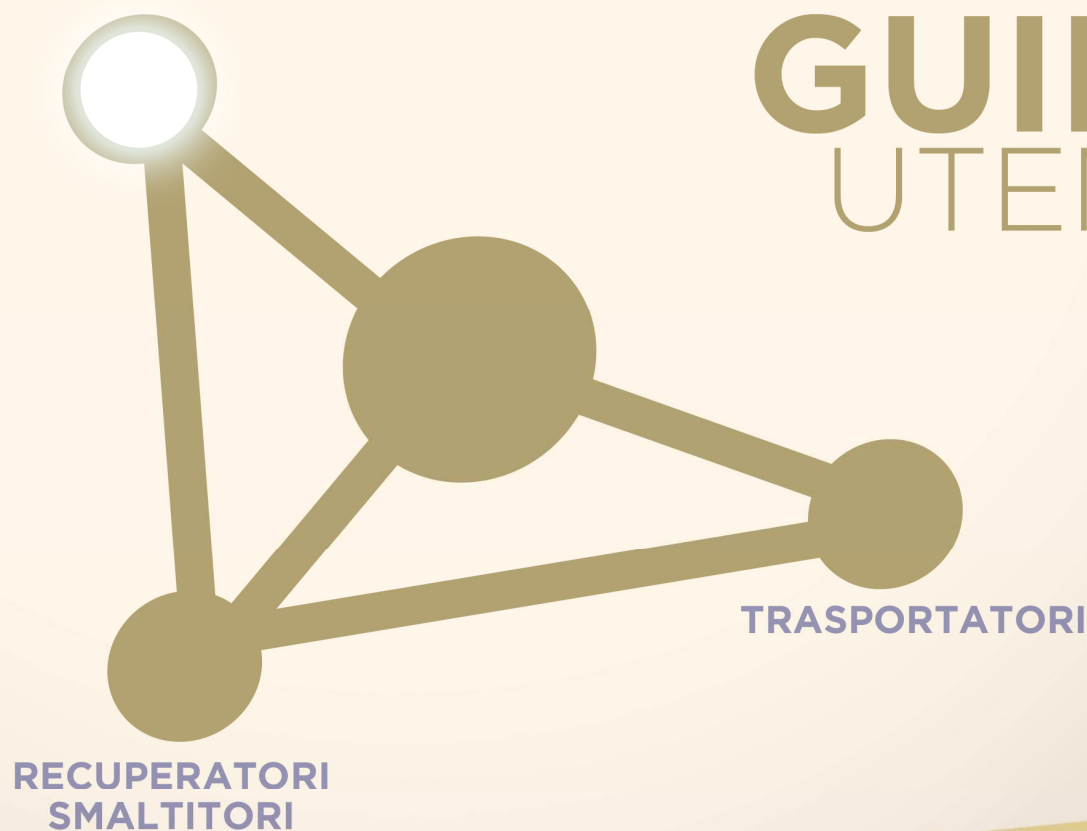

Sommario

PERCHÉ SISTRI?	3
Qual è la procedura di iscrizione?	3
Come posso richiedere il dispositivo USB?.....	4
COME SI ACCEDE AL SISTEMA	5
Funzionalità standard	5
Accesso al sito.....	11
COME SI COMPILA IL REGISTRO CRONOLOGICO?	14
Compilazione del Registro Cronologico.....	14
Firma del Registro Cronologico	16
Gestione del Registro Cronologico	19
COME SI COMPILA LA SCHEDA SISTRI	23
Registrazione della scheda SISTRI.....	23
Firma della scheda SISTRI	33
Gestione della scheda di movimentazione.....	35

PERCHÉ SISTRI?

Per combattere l'illegalità e le azioni criminose nel mercato della gestione dei rifiuti. Il sistema SISTRI è la risposta concreta da parte del governo per contrastare i reati ambientali in questo settore attraverso il monitoraggio costante degli oltre 147 milioni di tonnellate di rifiuti all'anno, il 10% dei quali pericolosi. Il SISTRI (Sistema di controllo della Tracciabilità dei rifiuti) consente di seguire passo dopo passo, attraverso l'ausilio di un sistema satellitare GPS, il percorso dell'intera filiera dei rifiuti speciali a livello nazionale e dei rifiuti urbani della regione Campania dalla fase produttiva allo smaltimento nelle discariche, videosorvegliate 24 ore su 24. Oltre a garantire una maggiore trasparenza e semplificazione dei processi, nonché la riduzione dei costi a carico delle imprese coinvolte, il SISTRI avvierà una moderna gestione informatica della documentazione che sostituirà il cartaceo «formulario di identificazione dei rifiuti» e il «Registro carico-scarico», abolendo dal 2011 il MUD (Modello Unico di Dichiarazione ambientale).

Le novità tecnologiche introdotte dal sistema sono due dispositivi USB, un Dispositivo che consente l'accesso diretto al sistema digitale, e una Black Box, da installare sui veicoli adibiti al trasporto dei rifiuti. A garanzia della tracciabilità dei rifiuti speciali anche nel settore dei trasporti marittimi e ferroviari, il nuovo sistema di rilevazione sarà interconnesso con i sistemi informativi della Guardia Costiera e delle imprese ferroviarie, oltre che con l'Albo nazionale dei gestori ambientali e con l'ISPRA (Istituto Superiore per la Protezione e la Ricerca Ambientale) per l'aggiornamento costante dei dati relativi alla produzione e alla gestione dei rifiuti che verranno trasmessi alle Agenzie regionali per la protezione dell'ambiente e alle competenti autonomie locali.

Qual è la procedura di iscrizione?

Iscriversi al SISTRI è semplice.

Dopo aver preso visione dell'informativa sul trattamento dei dati personali basta compilare un modulo di iscrizione messo a disposizione dal sito www.sistri.it dove inserire i dati relativi alla tua impresa e seguire una delle seguenti modalità:

- Online: nella sezione "modalità d'iscrizione" del sito troverai filmati e tutorial che ti accompagneranno nella procedura d'iscrizione sul portale SISTRI;
- Via e-mail: se hai più di un modulo da compilare per iscrivere le numerose Unità Locali e/o Operative che fanno capo alla tua azienda, puoi scansionare il modulo e spedirlo via mail all'indirizzo di posta iscrizionemail@sistri.it;
- Via fax: puoi trasmettere il modulo d'iscrizione al numero **800 05 08 63**, attivo 24 ore su 24 tutti i giorni della settimana
- Per telefono: puoi comunicare i tuoi dati, corrispondenti a quelli indicati nel modulo, al call-center SISTRI, chiamando il numero **800 00 38 36**, attivo dal lunedì al venerdì dalle 8.30 alle 17.30 e il sabato dalle 8.30 alle 12.30.

Prima di inserire i dati necessari all'iscrizione, sarebbe utile confrontarli con quelli dichiarati al Registro delle Imprese, scaricando una visura camerale aggiornata della tua impresa dal sito www.Registroimprese.it.

Per il buon esito dell'iscrizione è necessario fornire tutte le informazioni relative all'azienda in un'unica sessione.

Durante la procedura d'iscrizione non dimenticare di specificare il mezzo (e-mail, fax, telefono, ecc.) e i vari recapiti della persona da contattare per ricevere aggiornamenti e comunicazioni da parte del SISTRI. Entro 48 ore, il SISTRI provvederà a comunicare l'avvenuta ricezione dei dati e il numero di pratica assegnato. Per chi, come previsto dal Decreto Ministeriale, si sia avvalso di delega a organizzazioni imprenditoriali o società di servizi per la procedura d'iscrizione al SISTRI, verrà invece contattato, indirettamente, dalla sezione Regionale dell'Albo nazionale dei Gestori Ambientali territorialmente competente (nel caso di trasportatori) oppure dalle associazioni imprenditoriali territoriali o dalle loro società di servizi.

I soggetti per i quali l'adesione al Sistri è obbligatoria devono iscriversi secondo una tempistica diversa a seconda della tipologia di rifiuti prodotti o gestiti, secondo quanto previsto dal DM del 17 Dicembre 2009.

IMPORTANTE: ha l'obbligo di iscrizione al SISTRI come produttore di rifiuti pericolosi, oltre che come trasportatore, l'impresa iscritta all'Albo Gestori Ambientali per il trasporto dei propri rifiuti se produce rifiuti pericolosi e li trasporta in quantità non eccedenti trenta kg o trenta litri al giorno. Se invece lo stesso soggetto produce rifiuti pericolosi ma non li trasporta, ha l'obbligo di iscriversi solo come produttore e non come trasportatore.

La procedura d'iscrizione al SISTRI sarà completa solo quando la tua impresa avrà effettuato il pagamento del contributo annuo, comunicato dal SISTRI, entro la scadenza dei termini per l'iscrizione per ricevere i dispositivi elettronici, trasmettendo gli estremi del versamento via fax allo **800 05 08 63** o via mail all'indirizzo **contributo@sistri.it**. L'importo del contributo varia a seconda della dimensione dell'azienda, della tipologia e della quantità di rifiuti prodotti, trasportati e gestiti.

Come posso richiedere il dispositivo USB?

Nel modulo d'iscrizione al SISTRI devi compilare il campo per la richiesta del Dispositivo USB specificando la modalità e il numero dei dispositivi necessari per unità locali e/o operative della tua impresa. Una volta inviato il modulo, ricevuto il numero di pratica e comunicati gli estremi del pagamento del contributo, sarai contattato dalla Camera di Commercio (o dall'Associazione di categoria che hai indicato nel modulo di iscrizione) per fissare un appuntamento per il ritiro del dispositivo.

La consegna dei dispositivi USB avverrà presso la Camera di Commercio della Provincia in cui si trova la sede legale della tua azienda, oppure presso le sedi delle Associazioni imprenditoriali, o loro società di servizi. Se la tua impresa ha una o più unità locali, la consegna verrà effettuata presso la Camera di Commercio dove è ubicata ciascuna unità locale.

Il giorno dell'appuntamento per la consegna del Dispositivo USB ricorda di presentare:

- un'autocertificazione dei dati comunicati nella procedura d'iscrizione, firmata dal Rappresentante Legale;
- la dichiarazione firmata del consenso al trattamento dei dati;
- la ricevuta dell'avvenuto pagamento del contributo;
- la fotocopia del documento del Rappresentante Legale e del delegato, se presente.

L'addetto consegnerà al Rappresentante Legale, o al delegato, un plico contenente il dispositivo USB già precedentemente personalizzato, la stampa in busta cieca della password per l'accesso al Sistema SISTRI, la password di sblocco del dispositivo USB (PIN), del PUK, dell'identificativo utente (username) e del numero di serie del dispositivo.

COME SI ACCEDE AL SISTEMA

Funzionalità standard

Il sistema SISTRI è un sistema centralizzato per la tracciatura dei movimenti dei rifiuti. Al momento dell'iscrizione i soggetti obbligati hanno ricevuto alcuni dispositivi, tra cui delle chiavette USB con relativi PIN e PASSWORD, per l'accesso al programma. Tutto quello che serve, oltre ai dispositivi citati, è un computer dotato di porta USB e accesso ad Internet. Infatti il programma che consente l'accesso al sistema, un 'browser' personalizzato, è installato nel dispositivo che è stato distribuito; non è necessario installare altro per accedere alle funzionalità del SISTRI.

All'inserimento della chiavetta il programma di accesso al SISTRI parte automaticamente: in alternativa è possibile lanciare direttamente il programma '[sistri_windows.bat](#)' memorizzato nella chiavetta o avviare l'[autoplay](#), come evidenziato nelle successive schermate

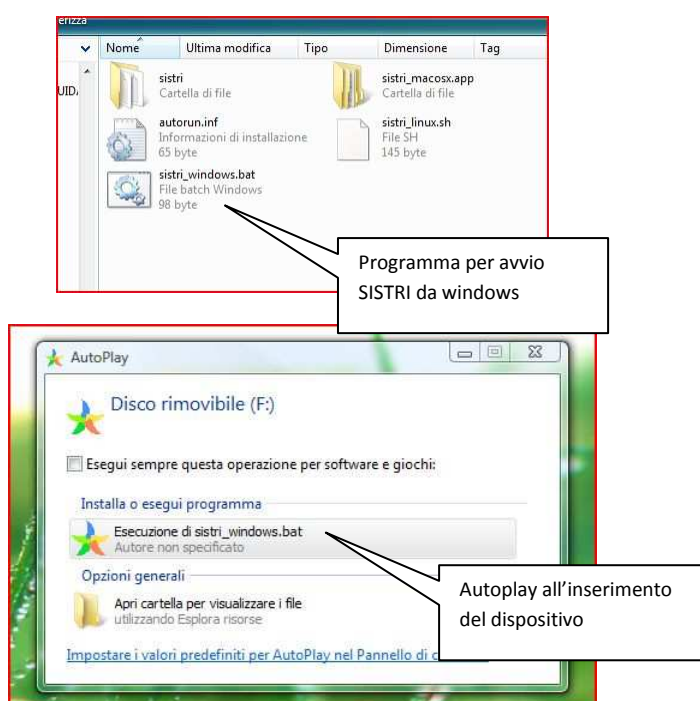

Il programma è costituito da una serie di maschere, accessibili a partire dalla prima, a cui normalmente si può sempre tornare tramite il tasto '[Home](#)' presente in tutte le maschere successive.

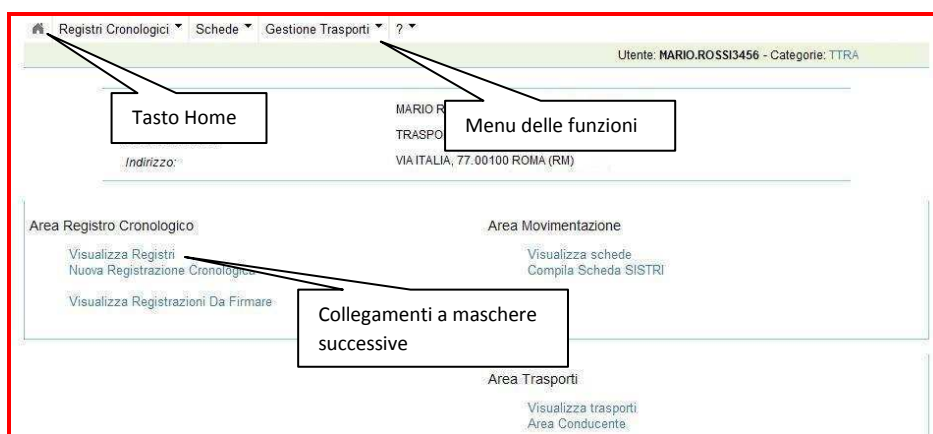

I dati vanno indicati negli appositi [campi](#): è possibile che alcuni dei dati, come ad esempio le password, non siano visibili in fase di digitazione ma siano sostituiti con dei pallini, per motivi di privacy. Il passaggio da un campo al successivo avviene tramite il mouse o tramite il tasto tabulatore. I [campi obbligatori](#) sono preceduti da un '*'

Alcuni campi possono essere selezionati da [menu a tendina](#): premendo la freccia all'estremità del campo compare una lista di possibili opzioni tra le quali scegliere quella opportuna.

Registri Cronologici Schede Gestione Trasporti ?

Utente: LUCA.NERO0667 - Categorie: PDRS

Modifica Registrazione - Produttore / Detentore rifiuti speciali - CARICO

Annulla Salva

Dettagli registro cronologico

Tipo: PRODUTTORE/DETTENTORE RIFIUTI SPECIALI

Nome della linea: linea produzione

Informazioni rifiuto

Cerca per codice CER (es: 10.01):

Cerca per denominazione CER: fanghi

CER Trovati: Seleziona un CER dalla lista...

Ricerca

Annotazioni

Annotazioni:

* I campi contrassegnati con un asterisco sono obbligatori

Annulla Salva

Alcuni campi invece possono solo assumere il valore di ['selezionato' o 'non selezionato'](#): il passaggio da un valore all'altro avviene tramite un click del mouse sul controllo

I passaggi da una maschera alla successiva avvengono tramite [collegamenti](#), evidenziati normalmente tramite il carattere blu sottolineato, oppure tramite [bottoni](#): In entrambi i casi basta posizionarsi con il mouse sopra tali controlli e premere il tasto sinistro per il passaggio alla fase successiva della procedura.

Nella prima maschera un [menu](#), replica i collegamenti presenti sulla pagina

MINISTERO DELL'AMBIENTE
E DELLA TUTELA DEL TERRITORIO E DEL MARE

Sistema di controllo della Tracciabilità dei Rifiuti **SISTRI**

Registri Cronologici Schede Gestione Trasporti ?

Utente: LUCA.NERO0667 - Categorie: PDRS

Compilazione Guidata Schede SISTRI - Produttore / Detentore rifiuti speciali

Anagrafica Produttore Selezione registrazioni di carico Altre informazioni sul rifiuto Intermediario / Commerciante senza detenzione Consorzio per il riciclaggio ed il recupero Trasportatore Destinataro Annotazioni Riepilogo

Annulla Indietro Avanti

Presenza Intermediario/Commerciante

Scegliere un Intermediario/Commerciante?

Controllo che assume valore 'selezionato' o 'non selezionato'

con un asterisco sono obbligatori

Indietro Avanti

Bottone per procedere a funzioni successive

Eventuali segnalazioni di [anomalie](#) o errori nell'inserimento dati vengono presentate all'utente tramite segnalazioni in rosso, così come segnalazioni di [conclusione](#) di una fase della procedura avvengono tramite messaggi in campo verde.

All'interno delle maschere i dati possono essere visualizzati in [dettaglio](#) oppure in [lista](#): se presentati in lista, eventuali [bottoni](#) fanno riferimento ad operazioni che vengono compiute sulla riga selezionata

Registri Cronologici Schede Gestione Trasporti ?

Utente: LUCA.NERO0667 - Categoria: PDRS

Dettagli della Registrazione Cronologica

[Torna all'elenco delle registrazioni](#)

Questa registrazione NON è firmata e non fa ancora parte del registro
 Puoi firmare questa registrazione adesso [Firma](#)

Visualizzazione in dettaglio di una riga di Registro

Dettagli registro cronologico:

Tipo: PRODUTTORE/DETTENTORE RIFIUTI SPECIALI

Informazioni registrazione:

Codice operazione: TEMP-9121
 Data: 16/09/2010 11:41
 Tipologia operazione: CARICO

Informazioni rifiuto:

Codice CER: 02.02.01
 Denominazione CER: fanghi da operazioni di lavaggio e pulizia
 Descrizione: Fanghi da pulizia delle fosse
 Quantità registrata (Kg): 12000
 Quantità residua (Kg): 12000
 Stato fisico: Fangoso palabile

Annotazioni:

Annotazioni: Manutenzione programmata

Lista delle registrazioni cronologiche - PRODUTTORE/DETTENTORE RIFIUTI SPECIALI

[Torna all'elenco dei registri](#) [Cerca in questo registro](#) [Nuovo CARICO](#) [Nuovo SCARICO](#)

Tasto per la visualizzazione del movimento selezionato

Visualizzazione in lista del Registro

Operazioni	Codice	Data	Stato	Tipo	CER	Stato fisico	Quantità	Quantità residua	Sistemi	Note
Visualizza	PROT-8989	14/09/2010 15:50	FIRMATA	CARICO	16.01.10*	Aeriforme	160	0		
Visualizza	PROT-8990	14/09/2010 15:49	FIRMATA	CARICO	10.01.01	Solido pulverulento		15200		Carico impianto ovest
Visualizza	PROT-8983	14/09/2010 15:14	FIRMATA	CARICO	12.01.04	Liquido	100	0		
Visualizza	PROT-8902	13/09/2010 15:32	FIRMATA	CARICO	10.01.16*	Solido pulverulento	25000	10000		Prodotto da incenerimento zona A
Visualizza	PROT-8687	10/09/2010 15:34	FIRMATA	CARICO	10.01.01	Solido pulverulento	2000	0		CARICO GIORNALIERO
Visualizza	PROT-8555	10/09/2010 10:02	MODIFICATA	CARICO	10.01.09*	Liquido	100	100		CARICO DI PROVA
Visualizza	PROT-8685	09/09/2010 18:25	FIRMATA	CARICO	06.13.01*	Fangoso palabile	10	10		
Visualizza	PROT-8634	08/09/2010 11:58	FIRMATA	CARICO	08.02.01	Solido non pulverulento	125	0		
Visualizza	PROT-8617	08/09/2010 08:07	FIRMATA	CARICO	17.02.04*	Solido non pulverulento	460	0		
Visualizza	PROT-8615	08/09/2010 07:29	FIRMATA	CARICO	15.02.03	Fangoso palabile	222	0		

Trovati 13 risultati, mostrati in elenco dal 1 al 10.
[\[Primo\]](#) [\[Prec.\]](#) [1](#) • [2](#) [\[Succ.\]](#) [\[Ultimo\]](#)

Alcuni inserimenti dati avvengono tramite procedure guidate: i passi di tali procedure sono descritti ed evidenziati da [riquadri](#); è possibile tornare ad un passo precedente selezionandone il riquadro.

Compilazione Guidata Schede SISTRI - Produttore / Detentore rifiuti speciali

Anagrafica Produttore Selezione registrazioni di carico **Altre informazioni sul rifiuto** Intermediario / Commerciante senza detenzione Consorzio per il riciclaggio ed il recupero Trasportatore Destinatario Annotazioni Riepilogo

Annulla Indietro Avanti

Altre Informazioni

* Numero cd: 2

* Tipo imballaggio: 1020 - TANICA

Verifica il peso a destino? ☒

* Operazioni impianto: D5 - MESSA IN DISCARICA SPECIALMENTE ALLESTITA

Prescrizioni particolari? ☒

* Descrizione prescrizioni: Attenzione - Corrosivo

Trasporto sottoposto a norma ADR? ☒

* Classe ADR: Classe 6.1 Sostanze tossiche

* Numero ONU: 1823 - SODA CAUSTICA

Informazioni certificato analitico

Allega Documento Aggiungi un file

Documenti allegati Nessun documento allegato

Nel caso in cui si tenti di abbandonare una procedura guidata prima di avere inserito tutti i dati, un apposito messaggio avviserà che tale azione comporta la perdita di tutti i dati inseriti: procedendo ulteriormente sarà necessario ripetere l'inserimento dei dati

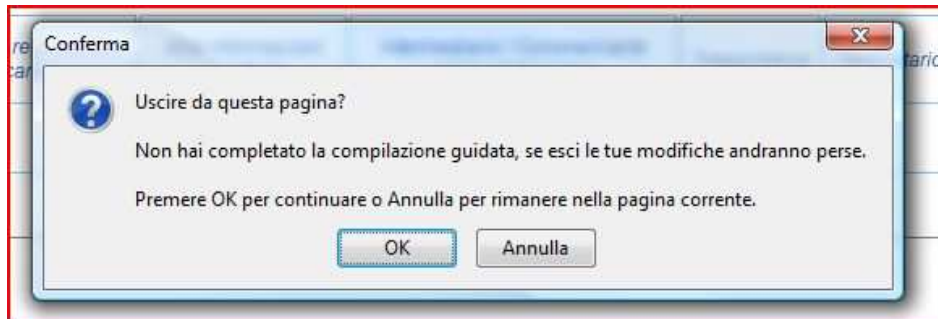

Le [AREE MOVIMENTAZIONE](#) sono organizzate in schede, ciascuna facente riferimento al soggetto che ha compilato la relativa sezione. Per accedere e visualizzare la sezione interessata, è sufficiente selezionarne il titolo

Numero identificativo:	ID-6842
Serie:	SERIE-6842
Data Creazione:	16/09/2010 09:59
CER:	16.01.10*
Kg:	160

Below this table, there is a section titled 'Sezione 2 - Sezione Anagrafica Trasportatore Rifiuti Speciali' with a sub-section 'Azienda'.

Accesso al sito

Al momento del rilascio dei dispositivi per l'accesso al SISTRI, sono state rilasciate in busta chiusa le credenziali per l'accesso:

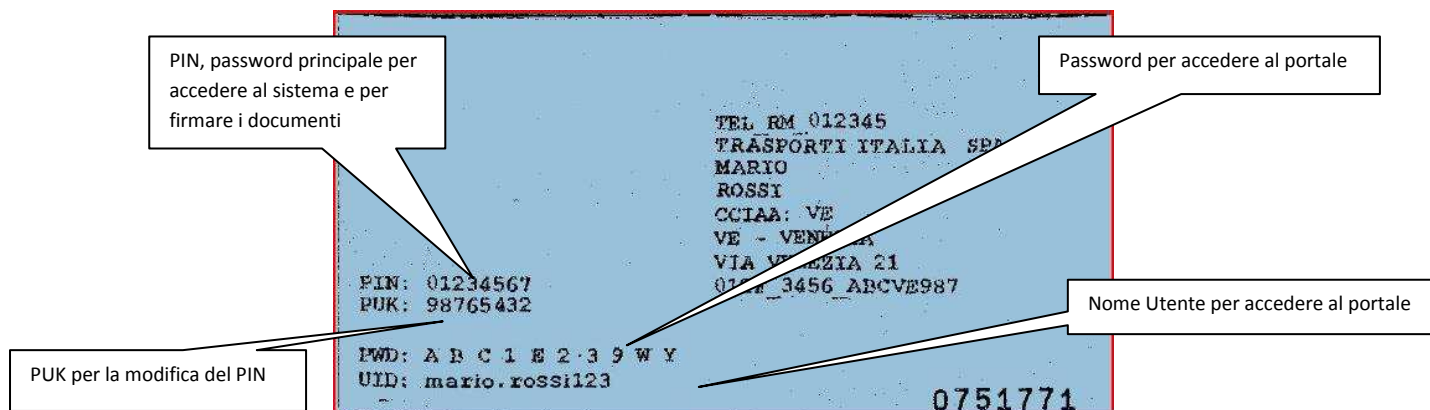

Il PIN, chiamato anche 'password principale serve per accedere al sistema, per la firma delle schede cronologiche e delle schede SISTRI area movimentazione; il nome utente (UID) e la password (PWD) servono per l'accesso al sito del SISTRI; il PUK infine serve per la modifica del PIN

Dopo aver inserito il dispositivo nell'apposito connettore occorre cliccare sul file "sistri_windows.bat".

Tramite il bottone 'Accedi al sistema' viene aperta la pagina principale del SISTRI. La prima richiesta è quella del PIN, da indicare nell'apposita maschera e successivamente lo username del delegato che sta operando, che viene richiesto nel caso in cui la chiave sia intestata a più di un delegato:

Vanno di seguito indicati il nome utente e la password, così come indicati nella busta contenente le credenziali

Nella prima pagina compare una descrizione sintetica del sistema:

Tramite la voce di menu '[Movimentazione](#)' sulla sinistra si passa all'elenco delle funzionalità relative al Registro Cronologico, alle schede SISTRI e alla gestione dei viaggi. Le sezioni presenti in ciascuna area sono ripetute nei menu a tendina della barra di comando, che resta accessibile da ogni finestra per tutta la durata della sessione. I menu corrispondenti sono Registri Cronologici, Schede, e Gestione Trasporti.

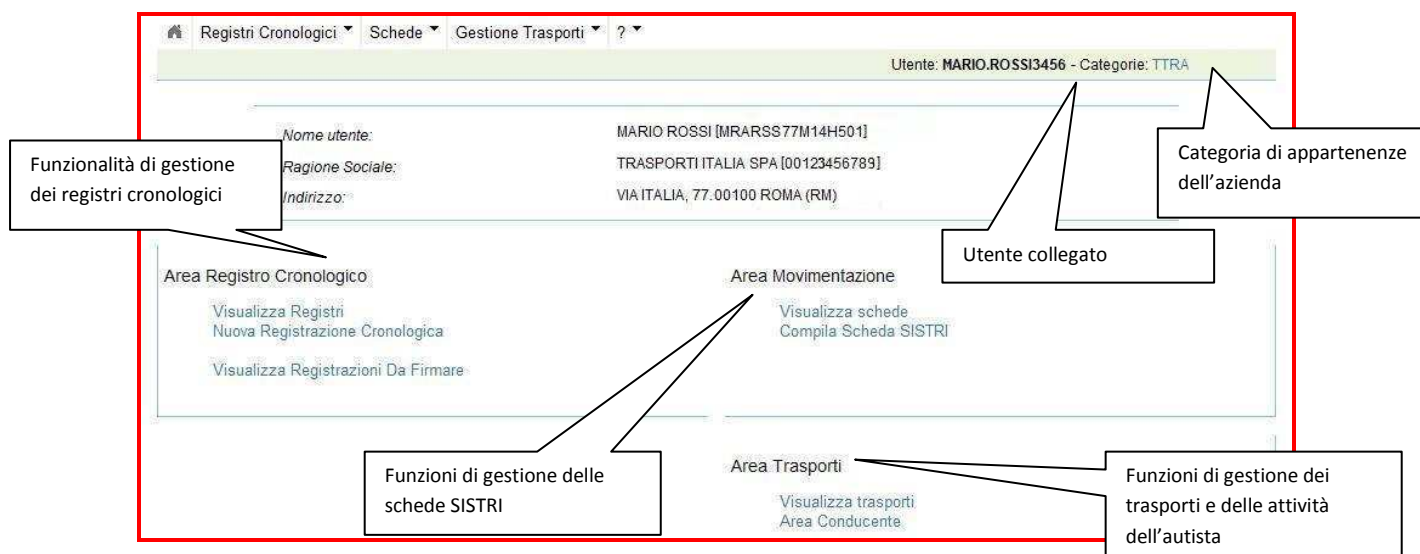

- L'area Registro Cronologico consente la gestione delle registrazioni di carico e scarico. Quest'area contiene le opzioni: 'Visualizza Registri' per visualizzare i registri compilati, 'Nuova Registrazione Cronologica' per creare una nuova scheda di carico/scarico, e 'Visualizza Registrazioni da Firmare' per visualizzare le schede compilate che non sono state ancora firmate.
- L'area movimentazione permette la gestione delle schede SISTRI, l'equivalente dei formulari. Quest'area contiene le opzioni: 'Visualizza schede' per visualizzare le schede di movimentazione già compilate, e 'Compila schede' per crearne di nuove.
- L'area trasporti consente la gestione delle nuove funzionalità legate alla pianificazione e al trasporto, nonché alle conferme delle attività effettuate dall'autista. Quest'area contiene le opzioni: 'Visualizza trasporti' per visualizzare le schede valorizzate dai produttori per il trasporto, e 'Area Conducente' per accedere alla sezione di competenza del conducente. Allo stato attuale, non solo il conducente, ma tutti i soggetti coinvolti possono accedere a questa sezione e inserire i dati richiesti.

COME SI COMPILA IL REGISTRO CRONOLOGICO?

Compilazione del Registro Cronologico

Descriviamo la compilazione della scheda cronologica: dal menu [‘Nuova registrazione cronologica’](#) si accede alla lista dei registri che il produttore può compilare; tale elenco non è modificabile dall’utente, ossia non è possibile aggiungere nuovi registri o chiudere e cancellare quelli presenti; l’assegnazione dei registri viene fatta in maniera automatica dal SISTRI in base alle attività dichiarate nel modulo di iscrizione.

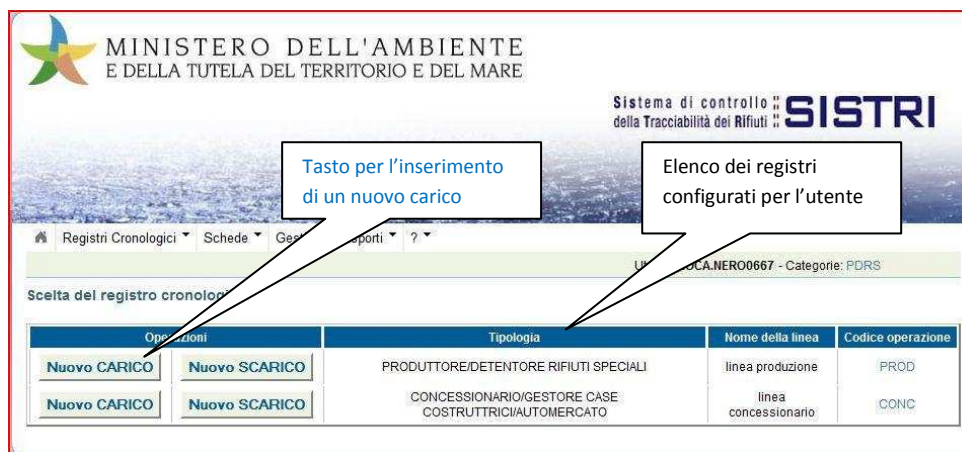

Selezionando il bottone [‘Nuovo CARICO’](#) si accede alle funzioni per l’inserimento di un nuovo movimento nel Registro Cronologico.

Registri Cronologici Schede Gestione Trasporti ?

Utente: LUCA.NERO0667 - Categorie: PDRS

Modifica Registrazione - Produttore / Detentore rifiuti speciali - CARICO

[Annulla](#) [Salva](#)

Dettagli registro cronologico

Campi per l'indicazione dei criteri di ricerca

Tipologia: PRODUTTORE/DETENTORE RIFIUTI SPECIALI

Nome della linea: linea produzione

Informazioni rifiuto

Cerca per codice CER (es: 10.01):

Cerca per denominazione CER: fanghi

[Ricerca](#)

Tasto per l'esecuzione della ricerca

Annotazioni

Annotazioni:

* I campi contrassegnati con un asterisco sono obbligatori

[Annulla](#) [Salva](#)

La maschera che segue permette all’utente la selezione del codice CER da indicare nel movimento: è possibile indicare come criterio di selezione, riempiendo opportunamente [i campi](#), o una parte del codice CER, utilizzando i puntini, oppure un frammento della descrizione; nell’esempio precedente stiamo ricercando i codici CER che contengono ‘fanghi’ nella descrizione della classificazione normativa. Confermando tramite il bottone [‘Ricerca’](#), o con Invio, compare un ulteriore controllo: un [menu a tendina](#) dal quale selezionare in maniera puntuale il codice CER del movimento tra quelli selezionati

Dopo aver confermato, selezionando correttamente il codice CER, è possibile indicare i [dati aggiuntivi](#) relativi all'operazione di carico indicata: nei campi sotto evidenziati vanno indicati descrizione, quantità e stato fisico, quest'ultimo selezionabile con un menu a tendina dagli stati fisici di normativa. I campi obbligatori sono quelli evidenziati da un asterisco.

Le caratteristiche di pericolosità vanno indicate soltanto se il rifiuto è pericoloso, cioè se nella codifica il codice termina con un '*'. In tal caso, come visualizzato nella maschera successiva, le caratteristiche di pericolosità vanno selezionate dall'elenco di sinistra e portate nell'elenco di destra tramite gli appositi tasti funzione, oppure facendo doppio click direttamente sulla voce prescelta.

Dettagli registro cronologico

Tipo: PRODUTTORE/DETTENTORE RIFIUTI SPECIALI
Nome della linea: linea produzione

Informazioni rifiuto

Codice CER: 19
Denominazione CER: mis
Descrizione:

* Quantità (Kg):
* Stato fisico:
* Caratteristiche peric:

Tasto per selezionare tutte le car.di pericolosità evidenziate a sx

Tasto per selezionare la car.di pericolosità evidenziata a sx

Tasto per selezionare la car.di pericolosità evidenziata a dx

Tasto per deselezionare la car.di pericolosità evidenziata a dx

Tasto per deselezionare tutte la car.di pericolosità evidenziate a sx

ROGENO
MBURENTE
H8 -
H14 - ECO
H1 - ESPLOSIVO
H9 - INFETTIVO
H4 - IRRITANTE
H11 - MUTAGENO
H5 - NOCIVO
H10 - SOSTANZA TOSSICA PE...

Annotationsi

Annotazioni: Scarti di lavorazione

Al termine della compilazione, premendo il bottone **Salva**, si conferma l'inserimento del movimento. La registrazione effettuata non è ancora definitiva, per diventarlo deve essere firmata. La firma del movimento può essere effettuata immediatamente, tramite il bottone **Firma** che compare nella maschera successiva, o in un secondo momento, recuperandola tramite l'apposita funzione dall'elenco delle registrazioni da firmare.

Registri Cronologici Schede Gestione Trasporti ?

Utente: LUCA.NERO0667 - Categorie: PDRS

Dettagli della Registrazione Cronologica

[Torna all'elenco delle registrazioni](#)

• Registrazione salvata

Questa registrazione NON è firmata e non fa ancora parte del registro.
Puoi firmare questa registrazione adesso **Firma**

Tasto per firmare il movimento

Dettagli registro cronologico

Tipo: PRODUTTORE/DETTENTORE RIFIUTI SPECIALI

Informazioni registrazione

Codice operazione: TEMP-9121
Data: 16/09/2010 11:41
Tipologia operazione: CARICO

Dati riepilogativi del movimento

Informazioni rifiuto

Codice CER: 02.02.01
Denominazione CER: fanghi da operazioni di lavaggio e pulizia
Descrizione: Fanghi da pulizia delle fosse
Quantità registrata (Kg): 12000
Quantità residua (Kg): 12000
Stato fisico: Fangoso palabile

Firma del Registro Cronologico

È possibile accedere alla procedura di firma del Registro Cronologico sia direttamente, al termine della procedura di compilazione del singolo movimento, tramite l'apposito bottone **Firma**, che piuttosto

selezionando il movimento che si intende firmare dalla apposita lista, a cui si accede tramite la funzione di menu '[Visualizza registrazioni da firmare](#)', come illustrato dalla maschera successiva.

È anche possibile selezionare opportunamente i movimenti visualizzati nella lista tramite il bottone '[Cerca in questa lista](#)', in maniera analoga a quanto spiegato successivamente, nella lista dei movimenti firmati.

MINISTERO DELL'AMBIENTE
NELLA TUTELA DEL TERRITORIO E DEL MARE

Sistema di controllo della Tracciabilità dei Rifiuti **SISTRI**

Utente: LUCA.NERO0667 - Categorie: PDRS

Lista delle registrazioni cronologiche - In attesa di firma

[Cerca in questa lista](#) [Crea una nuova registrazione](#)

Operazioni	Codice	Data	Stato	Tipo	CER	Tipo	Note
Visualizza	TEMP-9002	16/09/2010 11:44	CREATA	CARICO	19.02.04*	PRODUTTORE/DETENTORE RIFIUTI SPECIALI	Scarti di lavorazione
Visualizza	TEMP-9121	16/09/2010 11:41	CREATA	CARICO	02.02.01	PRODUTTORE/DETENTORE RIFIUTI SPECIALI	Manutenzione programmata
Visualizza	TEMP-8694	10/09/2010 18:37	CREATA	CARICO	10.01.24	PRODUTTORE/DETENTORE RIFIUTI SPECIALI	

Trovati 3 risultati, tutti mostrati in elenco.

Dopo aver selezionato, tramite il tasto '[Visualizza](#)' il movimento che si intende firmare, viene mostrato il dettaglio del movimento per verificarne i dati. In questa fase è ancora possibile modificare o cancellare la registrazione tramite le apposite funzioni. Procediamo invece con la firma

Registri Cronologici Schede Gestione Trasporti ?

Utente: LUCA.NERO0667 - Categorie: PDRS

Dettagli della Registrazione Cronologica

[Torna all'elenco delle registrazioni](#) [Elimina](#) [Modifica](#)

Questa registrazione NON è firmata e non fa ancora parte del registro
Puoi firmare questa registrazione adesso [Firma](#)

Dettagli registro cronologico

Tipo: PRODUTTORE/DETENTORE RIFIUTI SPECIALI

Informazioni registrazione

Codice operazione: TEMP-9121
Data: 16/09/2010 11:41
Tipologia operazione: CARICO

Informazioni rifiuto

Codice CER: 02.02.01
Denominazione CER: fanghi da operazioni di lavaggio e pulizia
Descrizione: Fanghi da pulizia delle fosse
Quantità registrata (Kg): 12000
Quantità residua (Kg): 12000
Stato fisico: Fangoso palabile

Annotazioni

Annotazioni: Manutenzione programmata

Dopo aver attivato la funzione con il tasto '[Firma](#)', compare una ulteriore maschera di conferma a cui rispondere positivamente per terminare la procedura

Sei sicuro di voler firmare questa registrazione ?

Informazioni registrazione

Codice operazione:	TEMP-9121
Data:	16/09/2010 11:41
Tipologia operazione:	CARICO

Informazioni rifiuto

Codice CER:	02.02.01
Denominazione CER:	fanghi da operazioni di lavaggio e pulizia
Descrizione:	Fanghi da pulizia delle fosse
Quantità registrata (Kg):	12000
Quantità residua (Kg):	12000
Stato fisico:	Fangoso palabile

Annotazioni

Annotazioni: Manut

Tasto per la conferma della firma

No Si

Dati riepilogativi del movimento

Dopo quest'ulteriore conferma, inizia la procedura di firma del movimento, per il quale è ovviamente obbligatorio che il dispositivo USB sia collegato al computer su cui si sta operando. Nella maschera che compare va indicato il PIN del dispositivo e successivamente lo username del delegato che sta operando, che viene richiesto nel caso in cui la chiave sia intestata a più di un delegato:

Avviso

La registrazione sta per essere firmata.

Attendere prego...

Inserimento PIN

?

OK Annulla

Tasto per la conferma del PIN

Campo per l'indicazione del PIN

Dopo aver confermato con 'OK' compare una maschera di segnalazione dell'avvenuta firma, con un riepilogo dell'operazione appena firmata

Dettagli della Registrazione Cronologica

Torna all'elenco delle registrazioni

Annulla Registrazione Modifica

La registrazione è stata firmata correttamente

Dettagli registro cronologico

Tipo: PRODUTTORE/DETENTORE RIFIUTI SPECIALI

Conferma della registrazione

Gestione del Registro Cronologico

L'elenco delle registrazioni non ancora firmate è accessibile dalla pagina iniziale tramite la funzione ['Visualizza registrazioni da firmare'](#). È possibile modificare alcuni dei dati delle registrazioni non ancora firmate, ovvero descrizione, quantità, stato fisico, caratteristiche pericolo e annotazioni, tramite il bottone ['Modifica'](#).

Modifica Registrazione - Produttore / Detentore rifiuti speciali - CARICO

[Annulla](#) [Salva](#)

Dettagli registro cronologico

Tipo: PRODUTTORE/DETENTORE RIFIUTI SPECIALI
Nome della linea: linea produzione

Informazioni rifiuto

Codice CER: 19.01.10*
Denominazione CER: carbone attivo esaurito, impiegato per il trattamento dei fumi
Descrizione: Filtri esausti

* Quantità (Kg): 2500
* Stato fisico: Solido pulverulento
* Caratteristiche pericolo:

H7 - CANCEROGENO
H2 - COMBURENTE
H8 - CORROSIVO
H14 - ECOTOSSICO
H1 - ESPLOSIVO
H3B - FACILMENTE INFIAMMA...
H9 - INFETTIVO
H3A - INFIAMMABILE
H4 - IRRITANTE
H11 - MUTAGENO

H5 - NOCIVO
H6 - TOSSICO

Annotazioni

Annotazioni: Deposito in cassoni verdi

Tasto per salvare il movimento

Dati aggiuntivi del movimento da modificare

Al termine delle modifiche è necessario confermare l'operazione tramite il bottone ['Salva'](#).

È anche possibile eliminare un movimento non ancora firmato tramite il bottone ['Elimina'](#); l'operazione va opportunamente confermata

Elimina Modifica

Avviso

Sei sicuro di voler eliminare la registrazione?

No Si

Tasto per la conferma dell'eliminazione

Al termine dell'operazione un'opportuna segnalazione sulla lista dei movimenti da firmare segnala l'avvenuta cancellazione.

Cerca in questa lista Crea una nuova registrazione

Registrazione cancellata

Operazioni	Codice	Data	Stato	Tipo	CER	Tipo	Note
Visualizza	TEMP-9002	16/09/2010 11:44	CREATA	CARICO	19.02.04*	PRODUTTORE/DETENTORE RIFIUTI SPECIALI	Deposito in cassoni verdi

Trovato un solo risultato.

Conferma della cancellazione

L'elenco delle registrazioni effettuate e firmate è accessibile dalla pagina iniziale tramite la funzione ['Visualizza registri'](#); dopo aver opportunamente selezionato il Registro di riferimento, compare la lista delle registrazioni, ciascuna individuata dal proprio codice di registrazione e dall'identificativo SISTRI. I movimenti sono presentati in ordine di data e di inserimento; è possibile cambiare tale ordinamento selezionando la testata della colonna rispetto a cui si intende ordinare.

Lista delle registrazioni cronologiche - PRODUTTORE/DETENTORE RIFIUTI SPECIALI

Torna all'elenco dei registri Cerca in questa lista Nuovo CARICO Nuovo SCARICO

PRODUTTORE/DETENTORE RIFIUTI SPECIALI

linea produzione: PROD

Codice operazione:

Testata con evidenziato il criterio di ordinamento dei dati

Tasto per la ricerca tra i movimenti firmati

Lista dei movimenti

Operazioni	Codice	Data	Stato	Tipo	CER	Stato fisico	Quantità (Kg)	Quantità (Kg)	Id Sistri	Note
Visualizza	PROT-8989	14/09/2010 15:50	FIRMATA	CARICO	16.01.10*	Aeriforme	160	0		
Visualizza	PROT-8990	14/09/2010 15:49	FIRMATA	CARICO	10.01.01	Solido pulverulento	15200	15200		Carico impianto ovest
Visualizza	PROT-8983	14/09/2010 15:14	FIRMATA	CARICO	12.01.04	Liquido	100	0		
Visualizza	PROT-8902	13/09/2010 15:32	FIRMATA	CARICO	10.01.16*	Solido pulverulento	25000	10000		Prodotto da incenerimento zona A
Visualizza	PROT-8687	10/09/2010 15:34	FIRMATA	CARICO	10.01.01	Solido pulverulento	2000	0		CARICO GIORNALIERO
Visualizza	PROT-8555	10/09/2010 10:10	FIRMATA	CARICO	10.01.01	Liquido	100	100		CARICO DI PROVA
Visualizza	PROT-8685	09/09/2010 18:18	FIRMATA	CARICO	10.01.01	Fangoso palabile	10	10		
Visualizza	PROT-8634	08/09/2010 11:58	FIRMATA	CARICO	08.02.01	Solido non pulverulento	125	0		
Visualizza	PROT-8617	08/09/2010 08:07	FIRMATA	CARICO	17.02.04*	Solido non pulverulento	460	0		
Visualizza	PROT-8615	08/09/2010 07:29	FIRMATA	CARICO	15.02.03	Fangoso palabile	222	0		

Trovati 13 risultati, mostrati in elenco dal 1 al 10.

[Primo] [Prec.] 1 • 2 [Succ.] [Ultimo]

Tasto per la visualizzazione del movimento

È anche possibile selezionare opportunamente i movimenti visualizzati nella lista tramite il bottone ['Cerca nella lista'](#): la funzione consente l'inserimento dei criteri di selezione prescelti per visualizzare i movimenti:

Ricerca

Codice operazione:

Tipo: Scegli il tipo...

Codice CER: 16.01.10

Denominazione CER:

Data:

Da:

A:

Quantità (Kg):

Da:

A:

Stato fisico: Scegli lo stato fisico del rifiuto...

Campi da popolare con i criteri di ricerca desiderati

Chiudi Ricerca

Nell'esempio in questione stiamo ricercando i movimenti il cui codice CER è 16.01.10: premendo il bottone ['ricerca'](#) la lista risulterà popolata solo con tali movimenti.

Tramite il bottone ['Visualizza'](#) è possibile visualizzare i movimenti del Registro; la maschera che compare consente l'eventuale modifica o annullamento del movimento.

Registri Cronologici Schede Gestione Trasporti ?

Utente: LUCA.NERO0667 - Categorie: PDRS

Dettagli della Registrazione Cronologica

[Torna all'elenco delle registrazioni](#) [Annulla Registrazione](#) [Modifica](#)

Dettagli registro cronologico

Tipo: ALI

Informazioni registrazione

Codice operazione: PROT-9121
Data: 17/09/2010 11:33
Tipologia operazione: CARICO

Informazioni rifiuto

Codice CER: 02.02.01
Denominazione CER: fanghi da operazioni di lavaggio e pulizia
Descrizione: Fanghi da pulizia delle fosse settiche
Quantità registrata (Kg): 12000
Quantità residua (Kg): 12000
Stato fisico: Fangoso palabile

Annotazioni

Annotazioni: Manutenzione programmata

Nel caso in cui si intenda modificare, tramite l'apposita [funzione](#), un movimento già firmato, compare la maschera con indicati i dati aggiuntivi del movimento.

Modifica Registrazione - Produttore / Detentore rifiuti speciali - CARICO

[Annulla](#) [Salva](#)

Dettagli registro cronologico

Tipo: PRODUTTORE/DETENTORE RIFIUTI SPECIALI
Nome della linea: linea produzione

Informazioni rifiuto

Codice CER: 10.01.09*
Denominazione CER: acido solforico
Descrizione:

* Quantità (Kg): 100
* Stato fisico: Liquido

* Caratteristiche pericolo:

H7 - CANCEROGENO
H2 - COMBURENTE
H1 - ESPLOSIVO
H3B - FACILMENTE INFIAMMA...
H9 - INFETTIVO
H3A - INFIAMMABILE
H11 - MUTAGENO
H10 - SOSTANZA TOSSICA PE...
H12 - SOSTANZE E PREPARAT...
H13 - SOSTANZE E PREPARAT...

H8 - CORROSIVO
H14 - ECOTOSSICO
H4 - IRRITANTE
H5 - NOCIVO
H6 - TOSSICO

Al termine dell'operazione, dopo aver premuto il bottone '[Salva](#)', compare una maschera con evidenziato il risultato dell'operazione di modifica

Sia nel caso in cui si modifichi una registrazione firmata che nel caso in cui la si annulli è necessario firmare nuovamente la scheda: le schede modificate dopo la firma compaiono nel Registro Cronologico, assieme alle schede già firmate, con l'indicazione 'modificata'

Tipo:		PRODUTTORE/DETENTORE RIFIUTI SPECIALI							
Nome della linea:		linea produzione							
Codice operazione:		PROD							
Operazioni	Codice	Data	Stato	Tipo	CER	Stato finale			
Visualizza	PROT-8555	20/09/2010 16:23	MODIFICATA	CARICO	10.01.09*	Liquido	100	100	CARICO DI PROVA
Visualizza	PROT-9304	20/09/2010 11:26	FIRMATA	CARICO	15.01.01	Solido non pulverulento	13000	0	Reparto produttivo
Visualizza	PROT-9302	20/09/2010 11:24	FIRMATA	CARICO	15.01.01	Solido non pulverulento	12000	12000	

Movimento modificato da firmare

L'[annullamento](#) di una registrazione firmata prevede l'indicazione di una causale di cancellazione

Sei sicuro di voler annullare la registrazione?

* Causale annullamento: DIGITAZIONE ERRATA

Tasto per la conferma della modifica

Chiudi Conferma e firma

Causale della cancellazione del movimento

Al termine dell'operazione, dopo aver premuto il tasto '[Conferma e firma](#)' un'opportuna segnalazione evidenzia l'avvenuta cancellazione.

Dettagli della Registrazione Cronologica

[Torna all'elenco delle registrazioni](#)

• Registrazione annullata

Questa registrazione è annullata

Dettagli registro cronologico

Tipo: PRODUTTORE/DETENTORE RIFIUTI SPECIALI

Informazioni registrazione

Codice operazione: PROT-9121

Conferma dell'annullamento della registrazione

COME SI COMPILA LA SCHEDA SISTRI

Registrazione della scheda SISTRI

Descriviamo ora la compilazione della scheda SISTRI.

Dal menu '[Compila scheda SISTRI](#)' il sistema permette la selezione della tipologia di scheda in base alle attività dichiarate nel modulo di iscrizione:

Ad esempio il produttore può emettere schede "produttore" generiche o, in caso sia un concessionario, un gestore di case costruttrici o un automercato, schede specifiche per il recupero delle auto in demolizione/rottamazione; scegliamo di compilare una scheda per lo scarico di un rifiuto speciale tramite l'apposito pulsante '[Nuova scheda](#)' di fianco alla tipologia scelta. Si entra a questo punto nella procedura di compilazione guidata della scheda: il primo passo consiste nella visualizzazione dei dati del produttore, allo scopo di controllare i dati relativi all'azienda per cui si sta operando

Registri Cronologici Schede Gestione Trasporti ?

Utente: LUCA.NERO0667 - Categorie: PDRS

Compilazione Guidata Schede SISTRI - Produttore / Detentore rifiuti speciali

Anagrafica Produttore Selezione registrazioni di carico Altre informazioni sul carico Intermediario / Commerciante senza licenza Consorzio per il riciclaggio ed il recupero Trasportatore Destinatario Annotazioni Riepilogo

[Annulla](#) [Avanti](#)

Azienda: PRODUTTORE SPA

Ragione sociale: PRODUTTORE SPA

Codice attività: 00022666888

Nome: LUCA NERO

Sede Legale

Indirizzo: VIA VENEZIA

N°Civico: 45

Provincia: VE

Comune: VENEZIA

Sequenza di passi per la compilazione della scheda; evidenziato il passo corrente

Tasto per l'annullamento della compilazione

Tasto per avanzare al passo successivo della compilazione

Dati anagrafici del produttore

Tramite il bottone '[Avanti](#)' si passa all'indicazione del rifiuto da conferire:

Sequenza di passi per la compilazione della scheda; evidenziato il passo corrente

MINISTERO DELL'AMBIENTE
DIPARTIMENTO DELLA TUTELA DEL TERRITORIO E DEL MARE

Sistema di controllo della Tracciabilità dei Rifiuti :: **SISTRI**

Registri C... Schede Gestione Trasporti ?

Utente: LUCA.NERO0667 - Catego...

Compilazione Guida Schede SISTRI - Produttore / Detentore rifiuti speciali

Anagrafica Produttore Selezione registrazioni di carico Altre informazioni sul rifiuto Intermediario / Commerciante senza detenzione Consorzio per il riciclaggio ed il recupero Trasportatore Destinataria Annotazioni Riepilogo

Annulla Indietro Avanti

Scegli un CER:

* CER selezionabili: Seleziona un CER dalla lista...

* I campi contrassegnati con un asterisco sono obbligatori

Annulla Indietro Avanti

Elenco dei rifiuti CER in magazzino

Si procede quindi con la selezione del rifiuto che si intende conferire selezionandolo dal menu a tendina: il campo è popolato solo dai rifiuti presenti in magazzino.

Sequenza di passi per la compilazione della scheda; evidenziato il passo corrente

Codice CER selezionato

Descrizione aggiuntiva del CER selezionato

Tasto per confermare la scelta del CER

Tasto per annullare la scelta del CER

Ci sono errori di validazione

10.01.16* - ceneri leggere prodotte dal coincenerimento, contenenti sostanze pericolose

10.01.16*
ceneri leggere prodotte dal coincenerimento, contenenti sostanze pericolose

Ceneri leggere

* Registrazioni selezionate: Aggiungi Ricomincia

* Specificare almeno un elemento

* I campi contrassegnati con un asterisco sono obbligatori

Annulla Indietro Avanti

Dopo aver selezionato il rifiuto compare una maschera di conferma del CER, con l'opportunità di indicare una descrizione ulteriore del rifiuto: tramite il bottone ['aggiungi'](#) si conferma la selezione del rifiuto, mentre tramite il bottone ['ricomincia'](#) può essere indicato un nuovo rifiuto annullando la precedente selezione. Procediamo con l'indicazione rifiuto confermando il CER.

Quantità complessiva del movimento

Quantità disponibile del movimento

Elenco delle operazioni di carico del codice CER selezionato

Operazioni	Codice	Data	Tipo	CER	Quantità registrata (Kg)	Quantità residua (Kg)	Stato fisico	Note
Aggiungi	PROT-8902	13/09/2010 15:32	CARICO	10.01.16*	25000	25000	Solido pulverulento	Prodotto da incenerimento zona A

La maschera seguente presenta il riferimento alle operazioni di carico, cioè l'elenco dei movimenti di carico del rifiuto che è stato scelto, con riepilogata la quantità residua, ovvero quella non ancora scaricata in precedenti operazioni. Procediamo ulteriormente con il bottone ['Aggiungi'](#)

Scegli un CER

* CER selezionabili: 10.01.16* - ceneri leggere prodotte dal coincenerimento, contenenti sostanze pericolose

Caratteristiche rifiuto

Codice CER: 10.01.16*

Denominazione CER: ceneri leggere prodotte dal coincenerimento, contenenti sostanze pericolose

Descrizione: Ceneri leggere

Stato fisico: Solido pulverulento

Caratteristiche di pericolo

- H5 - NOCIVO
- H6 - TOSSICO
- H7 - CANCEROGENO

* Registrazioni selezionate:

[Ricomincia](#)

Codice	Data	Quantità residua (Kg)	Quantità da movimentare (Kg)
PROT-8902	13/09/2010	25000	15000

Quantità effettivamente scaricata

Tasto per confermare la quantità indicata

* I campi contrassegnati con un asterisco sono obbligatori

[Annulla](#) [Indietro](#) [Avanti](#)

La maschera successiva consente l'indicazione della quantità da movimentare: ovviamente non è possibile superare la quantità residua. Indichiamo la [quantità](#) e quindi confermiamo tramite il bottone ['avanti'](#). A questo punto si procede con l'indicazione di dati aggiuntivi relativi al rifiuto

La quantità e i dati relativi al passo "altre informazioni sul rifiuto" devono essere inseriti subito, perché servono al trasportatore per decidere il mezzo da utilizzare per la raccolta e il trasporto.

Compilazione Guidata Schede SISTRI - Produttore / Detentore rifiuti speciali

Anagrafica Produttore Selezione registrazioni di carico **Altre informazioni sul rifiuto** Intermediario / Commerciante senza detenzione Consorzio per il riciclaggio ed il recupero Trasportatore Destinatario Annotazioni Riepilogo

[Annulla](#) [Indietro](#) [Avanti](#)

Altre informazioni:

Numero colli:

Peso netto a destino? ☐

* Operazioni impianto:

Prescrizioni particolari? ☐

* Prescrizioni aggiuntive:

Posto a norma ADR? ☐

* Numero ONU:

1823 - SODA CAUSTICA

Informazioni certificato analitico

[Allega Documento](#) [Aggiungi un file](#)

Documenti allegati: Nessun documento allegato

Sequenza di passi per la compilazione della scheda; evidenziato il passo corrente

Dati aggiuntivi relativi al rifiuto

Tasto per allegare un file di analisi dal proprio computer

Il passo relativo ad altre informazioni sul rifiuto consente l'indicazione di [dati aggiuntivi](#) relativi al trasporto: il numero dei colli, la tipologia di imballo, la necessità di verificare il peso a destino, l'operazione da effettuarsi in impianto (smaltimento o recupero, con il relativo codice), che va selezionata dall'apposito menu a tendina, la presenza di prescrizioni aggiuntive e le eventuali classificazioni ADR e ONU. I campi obbligatori in questa maschera sono evidenziati da un asterisco.

Tramite il bottone '[Aggiungi file](#)' è anche possibile allegare il certificato analitico quando previsto dalla normativa. Il documento deve essere in formato 'pdf'. Proviamo a premere il bottone e a procedere nella selezione del file

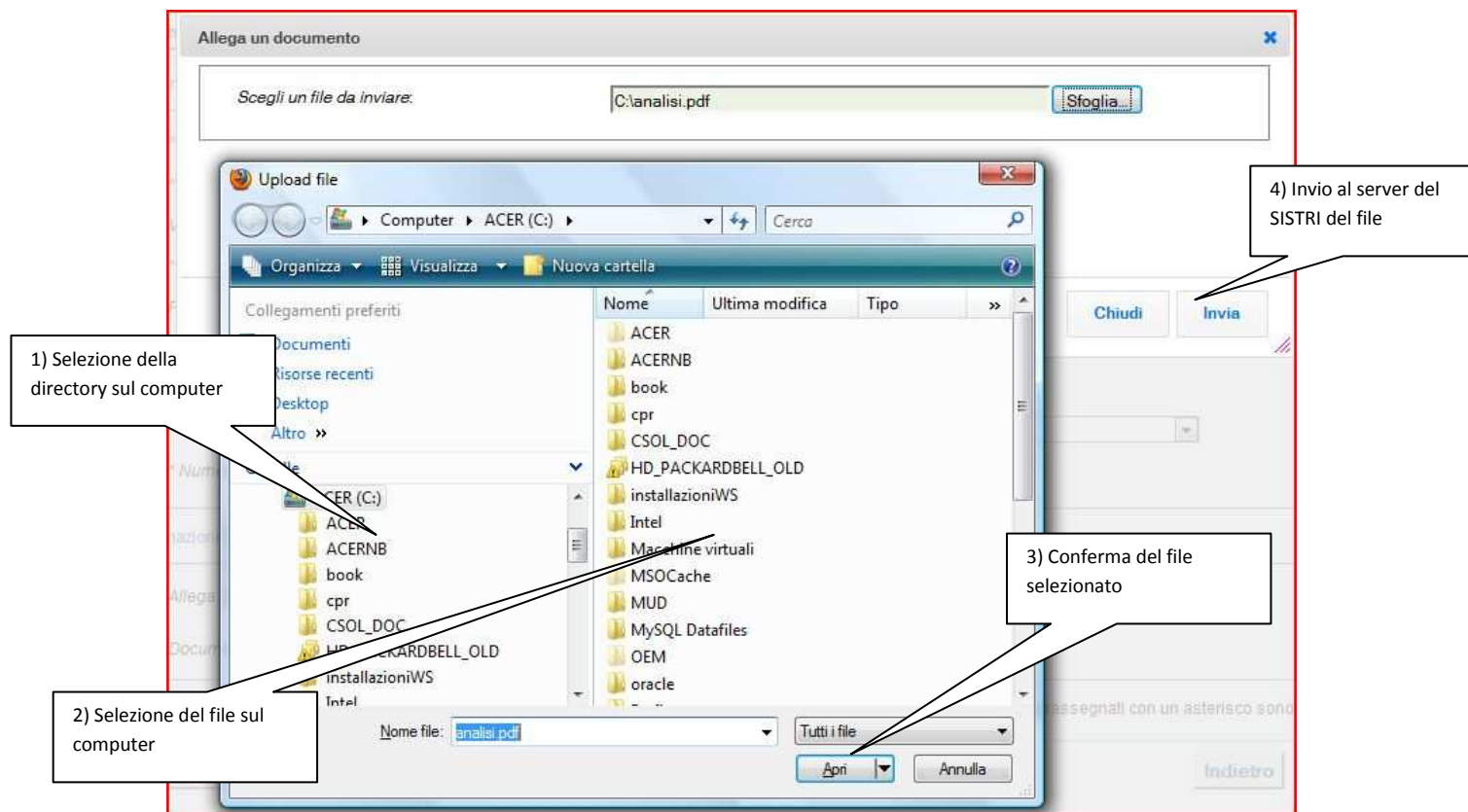

Il file va selezionato dalle unità del computer in cui si opera, tramite la classica funzione di selezione dei file, secondo la sequenza esemplificata nella figura precedente; tramite il bottone '[invia](#)' il file viene caricato sul server del SISTRI e associato alla scheda; vanno quindi indicati gli estremi del documento: numero, data del certificato e laboratorio che lo ha prodotto.

Al termine della compilazione dei dati relativi alle informazioni tramite il bottone 'avanti' si procede con l'indicazione dell'intermediario e del consorzio:

Nell'esempio in questione non indichiamo l'intermediario e procediamo, tramite il bottone 'avanti' con la scelta dell'eventuale consorzio. L'eventuale selezione verrà esemplificata in seguito

Anche nel caso del consorzio non modifichiamo la maschera e procediamo tramite il bottone 'avanti' con l'indicazione del trasportatore

Il bottone '[ricerca](#)' consente di effettuare una ricerca tra i soggetti iscritti al SISTRI: premiamolo per ricercare il trasportatore che intendiamo utilizzare

La maschera che compare successivamente consente l'indicazione di [profili di ricerca](#), scegliendo tra la ragione sociale e il codice fiscale; la ricerca esemplificata trova i soggetti che contengono 'TRASP' nella ragione sociale. Premendo il tasto '[Cerca](#)' compare la lista dei soggetti selezionati.

Inserisci almeno un parametro di ricerca

Risultati

Operazioni	Ragione Sociale	Codice Fiscale	Indirizzo	Categorie
Seleziona	TRASPORTI ITALIA SPA	00123456789	VIA ITALIA 77 (VE) VENEZIA 30100	TRASPORTATORI (art 212, comma 5, D.Lgs 152/2006)
Seleziona	TRASPORTI SPA	0226600145	VIA ROMA 14 (VE) VENEZIA 30100	TRASPORTATORI (art 212, comma 5, D.Lgs 152/2006) TRASPORTATORI RIFIUTI URBANI REGIONE CAMPANIA

Lista dei soggetti che risultano dalla precedente selezione

Tasto per ripetere la ricerca

Chiudi Cerca

Dal risultato della ricerca è possibile selezionare il trasportatore che si intende utilizzare per il trasporto. Tramite il bottone '[seleziona](#)' si sceglie l'unità locale dell'azienda di trasporto. La maschera successiva consente la verifica dei dati del trasportatore: codice fiscale, indirizzo, autorizzazione rilasciata dall'albo.

Compilazione Guidata Schede SISTRI - Produttore / Detentore rifiuti speciali

Anagrafica Produttore Selezione registrazioni di carico Altre informazioni sul rifiuto Intermediario / Commerciante senza detenzione Consorzio per il riciclaggio ed il recupero **Trasportatore** Destinataria Annotazioni Riepilogo

[Annulla](#) [Indietro](#) [Avanti](#)

* Seleziona una Sede

Scegli tra i tuoi preferiti Nessun risultato trovato tra i preferiti
Oppure [Ricerca](#)

Informazioni Trasportatore:

Ragione Sociale: TRASPORTI ITALIA SPA
Codice Fiscale: 00123456789
Indirizzo: VIA ITALIA
Civico: 77
Provincia: RM
Comune: ROMA
Cap: 00100
Iscrizione Albo Nazionale Gestori Ambientali:

Dati anagrafici del trasportatore selezionato

* I campi contrassegnati con un asterisco sono obbligatori

Completata la selezione del trasportatore tramite il bottone 'avanti' si procede con la selezione del destinatario

Registri Cronologici Schede Gestione Trasporti ?

Utente: LUCA.NERO0667 - Categorie: PDRS

Compilazione Guidata Schede SISTRI - Produttore / Detentore rifiuti speciali

Anagrafica Produttore Selezione registrazioni di carico Altre informazioni sul rifiuto Intermediario / Commerciante senza detenzione Consorzio per il riciclaggio ed il recupero **Trasportatore** **Destinatario** Annotazioni Riepilogo

[Annulla](#) [Indietro](#) [Avanti](#)

* Seleziona una Sede

Scegli tra i tuoi preferiti Nessun risultato trovato tra i preferiti
Oppure [Ricerca](#)

Tasto per la ricerca del destinatario

* I campi contrassegnati con un asterisco sono obbligatori

[Annulla](#) [Indietro](#) [Avanti](#)

Il bottone **'Ricerca'** consente di effettuare una ricerca tra i soggetti iscritti al SISTRI: seguendo i passi analoghi a quelli svolti per il trasportatore, è possibile scegliere il destinatario; procediamo quindi con la scelta del destinatario, dopo aver opportunamente indicato dei criteri di selezione. Dopo la conferma del soggetto, compare una maschera con il riepilogo dei dati anagrafici di quest'ultimo. In tale maschera va indicata l'**autorizzazione** corretta dal menu a tendina

Compilazione Guidata Schede SISTRI - Produttore / Detentore rifiuti speciali

Anagrafica Produttore Selezione registrazioni di carico Altre informazioni sul rifiuto Intermediario / Commerciante senza detenzione Consorzio per il riciclaggio ed il recupero Trasportatore **Destinatario** Annotazioni Riepilogo

Annulla **Indietro** **Avanti**

* Seleziona una Sede

Scegli tra i tuoi preferiti Nessun risultato trovato tra i preferiti
Oppure **Ricerca**

Informazioni Destinatario

Ragione Sociale:	DESTINATARIO SPA
Codice Fiscale:	00123456789
Indirizzo:	VIA ROMA
Civico:	77
Provincia:	RM
Comune:	ROMA
Cap:	00100
* Autorizzazione/iscrizione/Ordinanza:	autorizzazione n. 1260 ▼

* I campi contrassegnati con un asterisco sono obbligatori

Dati anagrafici del destinatario

Autorizzazione del destinatario

Si procede quindi con l'indicazione di eventuali note aggiuntive tramite il tasto avanti.

Compilazione Guidata Schede SISTRI - Produttore / Detentore rifiuti speciali

Anagrafica Produttore Selezione registrazioni di carico Altre informazioni sul rifiuto Intermediario / Commerciante senza detenzione Consorzio per il riciclaggio ed il recupero Trasportatore Destinatarario **Annotazioni** Riepilogo

Annulla Indietro Avanti

Annotazioni

Annotazioni:

Scorico giornaliero da zona A

Annotazione relativa alla scheda SISTRI

* I campi contrassegnati con un asterisco sono obbligatori

Annulla Indietro Avanti

Dopo aver completato l'indicazione delle note, tramite il tasto 'avanti' si procede con una maschera riepilogativa dei dati della scheda SISTRI

Compilazione Guidata Schede SISTRI - Produttore / Detentore rifiuti speciali

Anagrafica Produttore Selezione registrazioni di carico Altre informazioni sul rifiuto Intermediario / Commerciante senza detenzione Consorzio per il riciclaggio ed il recupero Trasportatore Destinatarario Annotazioni **Riepilogo**

Annulla Indietro **Compila**

L'Area Movimentazione Produttore per le schede create verrà compilata con i dati seguenti:

Sezione 1 - Identificativo scheda

I dati di questa sezione saranno riempiti al momento della compilazione

Sezione 2 - Sezione Anagrafica Produttore / Detentore rifiuti speciali

Azienda

Ragione Sociale:	DESTINATARIO SPA
Codice Fiscale:	00123456789
Codice ISTAT attività:	
Rappresentante legale:	LUCA NERO

Tasto per la compilazione della scheda

Dati riepilogativi della scheda SISTRI compilata

La procedura guidata prevede adesso che la scheda SISTRI venga compilata tramite l'apposito [tasto funzione](#); nell'eventualità in cui si abbandoni la procedura prima della firma, la scheda compare nella lista delle schede SISTRI, con lo stato 'Bozza'

Firma della scheda SISTRI

È possibile firmare la scheda SISTRI direttamente al termine della procedura guidata di compilazione, o piuttosto recuperando la scheda tra le schede in attesa di firma; nell'elenco delle schede lo stato delle schede da firmare è 'bozza'. Una volta selezionata la scheda compare una maschera in cui vengono evidenziate le aree movimentazione di ciascuno dei soggetti coinvolti nell'operazione: ovviamente l'unica sezione compilata in questo momento è quella relativa al produttore

Registri Cronologici Schede Gestione Trasporti

Sezione della scheda SISTRI relativa al produttore

Categorie: PDRS

Area Movimentazione Produttore Area Movimentazione Trasportatore Area Movimentazione Destinatario

Questa scheda non è firmata. Vuoi firmarla adesso?

Firma Elimina Modifica

Tasto per la firma della scheda

Sezione 1 - Identificativo scheda

Numero identificativo: ID-8807
Serie: SERIE-6807
Data Creazione: 13/09/2010 16:31

Sezione 2 - Sezione Anagrafica Produttore / Detentore rifiuti speciali

Azienda

Ragione Sociale: DESTINATARIO SPA
Codice Fiscale: 00123456789
Codice ISTAT attività:
Rappresentante legale: LUCA NERO

Tramite i tasti funzione presenti in questa videata è ancora possibile modificare i dati inseriti o eliminare la scheda SISTRI compilata. Se si intende invece completare la scheda, va premuto il tasto funzione 'Firma': un'ulteriore maschera di conferma precede la conclusione dell'operazione

Registri Cronologici Schede Gestione Trasporti ?

Utente: LUCA.NERO0667 - Categorie: PDRS

Area Movimentazione Produttore Area Movimentazione Trasportatore Area Movimentazione Destinatario

Sei sicuro di voler firmare la scheda? Visualizza PDF

No Si Elimina Modifica

Tasto per la firma della scheda

Tasto per la visualizzazione della scheda SISTRI in formato PDF

Sezione 1 - Identificativo

Numero identificativo:
Serie:
Data Creazione: 13/09/2010 16:31

Sezione 2 - Sezione Anagrafica Produttore / Detentore rifiuti speciali

Azienda

Ragione Sociale: DESTINATARIO SPA
Codice Fiscale: 00123456789
Codice ISTAT attività:
Rappresentante legale: LUCA NERO

Sede Legale

Anche in questa fase è ancora possibile eliminare o modificare la scheda, tramite gli appositi tasti funzione. È inoltre possibile visualizzare l'anteprima della scheda SISTRI, tramite l'apposito collegamento 'Visualizza il PDF'.

SISTRI		IDENTIFICATIVO SCHEDA	
ID-6842 - SERIE-6842		DATA: 16/09/2010	
ANAGRAFICA PRODUTTORE/DETENTORE RIFIUTI SPECIALI			
RAG.SOC.: PRODUTTORE SPA			
RAPPRESENTANTE LEGALE: LUCA NERO			
INDIRIZZO VIA VENEZIA 89 - 30100 VENEZIA (VE)			
COD. ISTAT:	CODICE FISCALE: 00567891234		
UNITA'	VIA VENEZIA 89 - 30175 VENEZIA (VE)		
PERSONA DA CONTATTARE: LUCA NERO			
TELEFONO: 0123456789	EMAIL: luca.nero@produttore	NUMERO ADDETTI U.L.: 0	
CARATTERISTICHE DEL RIFIUTO			
C.E.R.: 16.01.10			
DENOMINAZIONE C.E.R.: componenti esplosivi (ad esempio "air bag")			
DESCRIZIONE: AIR BAG			
STATO FISICO: Aeriforme	CARATTER:		
QUANTITA: 160000000	N. COLL: 1	PESO DA VERIFICARSI A DESTINO: SI	
RIFIUTI DESTINATI A: SMALTIMENTO	CODICE OPERAZIONE: D1		
TIPO IMBALLAGGIO: FUSTO	PRESCRIZIONI PARTICOLARI MOVIMENTAZIONE: SI		
DESCR. PRESCR. PART.: PRESCRIZIONI			
TRASPORTO SOTTOPOSTO A NORMATIVA NO			

Il processo di firma inizia dopo aver premuto il tasto funzione 'Firma': va indicato il PIN della chiavetta e successivamente lo username del delegato che sta operando, nel caso in cui la chiave sia intestata a più di un delegato.

Al termine del processo di firma un apposito messaggio conferma l'avvenuta registrazione della scheda

Gestione della scheda di movimentazione

La lista delle schede SISTRI del produttore compare a partire dal menu 'Visualizza schede' dell'area movimentazione: una scheda può assumere uno di questi stati:

- BOZZA: compilata ma non ancora firmata
- FIRMATA: compilata e firmata
- MODIFICATA: modificata dopo la firma ma non ancora firmata
- ANNULLATA: annullata dopo la firma

Operazioni	Serie	ID	Data	CER	Kg	Stato Produttore	Stato Trasportatore
S				01.03.04*	500	BOZZA	
S						ANNULLATA	
Seleziona	SERIE-6939	ID-6939	21/09/2010	01.01.02	100	FIRMATA	
Seleziona	SERIE-6938	ID-6938			00	FIRMATA	
Seleziona	SERIE-6926	ID-6926			000	ANNULLATA	
Seleziona	SERIE-6903	ID-6903	20/09/2010	15.01.01	15000	FIRMATA	
Seleziona					160	FIRMATA	VIAGGIO TERMINATO
Seleziona					150	BOZZA	
Seleziona	SERIE-6818	ID-6818	14/09/2010	12.01.04	100	MODIFICATA	

Tramite il bottone '[Seleziona](#)' è possibile scegliere la scheda SISTRI che si intende gestire. Le azioni che è possibile intraprendere sono la modifica o l'annullamento.

Area Movimentazione Produttore | Area Movimentazione Trasportatore | Area Movimentazione Destinatario

Modifica | Annulla

Sezione 1 - Identificativo scheda

Numero identificativo: ID-6903
Serie: SERIE-6903
Data Creazione: 20/09/2010 11:32

Sezione 2 - Sezione Anagrafica Produttore / Detentore rifiuti speciali

Azienda

Nel caso in cui si intenda modificare una scheda SISTRI, tramite il bottone '[Modifica](#)', si accede nuovamente alla procedura di indicazione dei dati della scheda; a questo punto è possibile scegliere quale delle sezioni correggere selezionando il passo relativo

Compilazione Guidata Schede SISTRI - Produttore / Detentore rifiuti speciali

Anagrafica Produttore | Selezione registrazioni di carico | **Altre informazioni sul rifiuto** | Intermediario / Commerciante senza detenzione | Trasportatore | Destinatario | Annotazioni | Riepilogo

Annulla | **Indietro** | **Avanti**

Altre Informazioni

* Numero colli: 2

Tipo imballaggio: 1020 - TANICA

Verifica il peso a destino? ☒

* Operazioni impianto: D1 - DEPOSITO SUL O NEL SUOLO (AD ES. DISCARICA, ECC.)

Prescrizioni particolari? ☐

Trasporto sottoposto a norma ADR? ☐

Informazioni certificato analitico

Nell'esempio visualizzato, modifichiamo il tipo di imballaggio posizionandoci sulla sezione '[Altre informazioni sul rifiuto](#)' dell'area movimentazione produttore. Passiamo quindi alla sezione 'Riepilogo' dove compare il bottone 'Compila' per concludere la procedura di modifica.

Compilazione Guidata Schede SISTRI - Produttore / Detentore rifiuti speciali

Anagrafica Produttore | Selezione registrazioni di carico | Altre informazioni sul rifiuto | Intermediario / Commerciante senza detenzione | Trasportatore | Destinatario | Annotazioni | **Riepilogo**

Annulla | **Indietro** | **Compila**

L'Area Movimentazione Produttore per le schede create verrà compilata con i dati seguenti:

Sezione 1 - Identificativo scheda

Numero identificativo: ID-6942

Serie: SERIE-6942

Data Creazione: 21/09/2010 13:02

Sezione 2 - Sezione Anagrafica Produttore / Detentore rifiuti speciali

Azienda

A questo punto va ripetuta la procedura di firma, tramite l'apposito bottone, come già fatto nella conferma della scheda SISTRI.

Area Movimentazione Produttore | Area Movimentazione Trasportatore | Area Movimentazione Destinatario

Questa scheda non è firmata. Vuoi firmarla adesso? **Firma** **Modifica**

Sezione 1 - Identificativo scheda

Numero identificativo: ID-6942

Serie: SERIE-6942

Data Creazione: 21/09/2010 13:02

Sezione 2 - Sezione Anagrafica Produttore / Detentore rifiuti speciali

Azienda

Qualora la scheda non venga firmata immediatamente, è comunque possibile firmarla in un secondo momento, recuperandola dall'elenco delle schede SISTRI: le schede modificate ma non ancora firmate compaiono con la dicitura 'Modificata'

Nel caso in cui si intenda invece cancellare il movimento, la procedura di cancellazione inizia dal tasto 'Annulla'.

Conferma annullamento scheda

* Causale annullamento:

Indicazione della causale di annullamento

Chiudi Conferma e firma

Viene quindi richiesta la causale di annullamento, quindi un opportuno messaggio conferma l'avvenuta esecuzione della procedura.

• La scheda è stata annullata

Area Movimentazione Produttore Area Movimentazione Trasportatore Area Movimentazione Destinatario

Sezione 1 - Identificativo scheda

Numero identificativo:	ID-0942
Serie:	SERIE-0942
Data Creazione:	21/09/2010 13:02

Sezione 2 - Sezione Anagrafica Produttore / Detentore rifiuti speciali

Azienda

Conferma dell'annullamento della scheda

Le schede annullate non scompaiono dalla lista ma riportano la dicitura 'Annullata' nella colonna relativa al produttore